

# JIPE-SAFARI ARRÁBIDA

## «Nos Trilhos da Serra»

Passeio de jipe guiado pelo Parque Natural da Arrábida. Património natural, arquitectónico e paisagístico de rara beleza, vincado pelo contraste entre a Serra e o Mar. Prova de Moscatel de Setúbal e doçaria regional.

Pontos de interesse: Convento da Arrábida / Portinho da Arrábida / Azeitão / Oficina de azulejaria / Castelo de Palmela.

Guided jipe tour in the Arrábida Natural Park. Natural patrimony, architectural and landscape heritage of rare beauty, created by the contrast between the Mountain and the Sea. Moscatel de Setúbal taste and regional sweets.

Points of interest: Arrábida Monastery / Portinho Arrábida / Azeitão / Handicraft center (glazed tiles) / Palmela Castle.

Excursion en jipe guidée pour le Parc Naturel Arrabida. Paysage naturel, architectural et d'une rare beauté, froissé par le contraste entre la Montagne et la Mer. Degustacion du Muscat de Setúbal et gâteaux régionales.

Points d'intérêt: Monastère de Arrábida / Portinho Arrábida / Azeitão / Atelier d'artisanat (Carreaux de faïences) / Château de Palmela.

Jipe tour guiado por el Parque Natural de Arrábida. Patrimonio natural, arquitectónico y paisajístico de rara belleza, arrugado por el contraste entre la Sierra y el Mar. Degustación de Moscatel de Setúbal y dulces regionales.

Puntos de interés: Monasterio de Arrábida / Portinho Arrábida / Azeitão / Taller de azulejos / Castillo de Palmela.

TARDE | AFTERNOON | APRÈS-MIDI | TARDE

**PARTIDAS DE TRÓIA:**

**14H15** SadoArrábida (loja LM11)

**PARTIDAS DE SETÚBAL:**

**14H45** - Encontro no posto de turismo do Catamaran / Tourism office Catamaran (Atlantic Ferries)

**DURAÇÃO | LENGTH | DURÉE | DURACIÓN - 4H**

**PREÇO | PRICE | PRIX | PRECIO**

Adulto | Adult | Adulte | Adulto - **40 €**

Criança | Child | Enfant | Niño (4-12) - **20 €**

# OBSERVAÇÃO DOS GOLFINHOS DO SADO



- Dolphin Watching
- Observation de Dauphins
- Observación de Delfines

**Três saídas diárias!**  
**Three daily departures!**  
**Trois départs par jour!**  
**Tres salidas diarias!**

Passeio de barco pelo Estuário do rio Sado e Costa da Arrábida e de Tróia para observação dos Golfinhos do Sado, os Roazes Corvineiros, a simpática comunidade residente na foz do rio. Visita comentada. Possibilidade de banhos no verão. 1 bebida incluída (cerveja, vinho, sangria, água ou refrigerante). **2 adultos = 1 criança grátis**

Enjoy the river Sado estuary and the Arrábida and Tróia coast by boat and watch the Bottlenose Dolphin, a friendly community that lives at the mouth of the river. Guided tour in english. Possibility of taking a swim during summertime. 1 drink included (beer, wine, sangria, water or soft drinks). **2 adults = 1 child free**

**Preço/ Price/ Prix/ Precio: 30 € | Low Cost Departure: 20 €**

## Nos Trilhos da Serra



English Speaking / On Parle Français / Se Habla Español

**INFO / RESERVAS**  
**BOOKINGS / RESERVATIONS**



**915 560 342**  
**265 490 406**

**A Cabana do Pai do Tomás**

**TRÓIA** | Complexo Turístico de Tróia - Loja LM 11 - 7570-789 Carvalhal GDL

**SETÚBAL** | Praceta das Janelas Verdes, 2 – 3º esq. - 2910-124 Setúbal

**COMPORTA** | CCI nº 3700 Carrasqueira - 7580-613 Comporta

**geral@SadoArrabida.pt**

RNAAT n.º 75/2011

www.SadoArrabida.pt

**Sado Arrábida**  
rio serra Turismo Natura

# JIPE-SAFARI SADO



**Na Rota das Cegonhas**  
Storks Route  
Route des Cigognes  
Ruta de las Cigüeñas



**alentejo**  
Turismo do Alentejo - ERT



A cabana do pai do Tomás - Alojamento Turístico Unipessoal, Lda - N.º 15685/2013 - 2910-124 Setúbal - Alentejo - Portugal

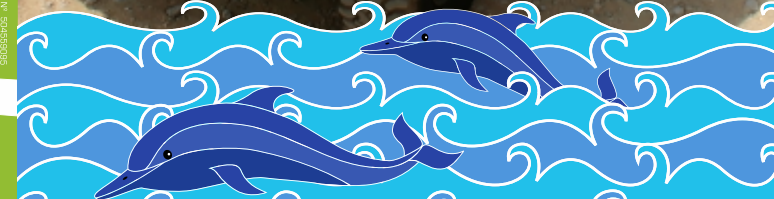



# JIFE-SAFARI SADO «Na Rota das Cegonhas»

JIFE-SAFARI SADO

🇬🇧 Storks Route    🇫🇷 Route des Cigognes    🇪🇸 Ruta de las Cigüeñas

🇵🇹 Passeio de jipe guiado pela Reserva Natural do Estuário do Sado. Entre sapais e arrozais, em área protegida com uma riquíssima biodiversidade. Prova de Moscatel de Setúbal e doçaria regional.

Pontos de interesse: Comporta / Carrasqueira / Porto Palafítico / Cabanas / Montado de Sobro / Avifauna / Alcácer do Sal

🇬🇧 Guided jipe tour in marshes and rice fields on Natural Reserve of Sado's Estuary, a protected area with a very rich biodiversity. Moscatel de Setúbal taste and regional sweets.

Points of interest: Comporta / Carrasqueira / Fishing Port / Huts / Cork oak forest / Birdlife / Alcácer do Sal

🇫🇷 Excursion en jipe guidée entre marais et rizières à la réserve naturelle de l'estuaire de Sado, une zone protégée avec une biodiversité très riche. Degustation du Muscat de Setúbal et gâteaux régionaux.

Points d'intérêt: Comporta / Carrasqueira / Port de Pêche / Cabanas / Forêt de chêne-liège / Avifaune / Alcácer do Sal

🇪🇸 Jipe tour guiado entre pantanos y campos de arroz en la Reserva Natural del Estuario del Sado, un área protegida con una muy rica biodiversidad. Degustación de Moscatel de Setúbal y dulces regionales.

Puntos de interés: Comporta / Carrasqueira / Puerto Pesquero / Cabañas / Bosque de corcho / Avifauna / Alcácer do Sal



**QUINTAS-FEIRAS | THURSDAYS | JEUDIS | JUEVES**  
Outros dias? Consulte-nos! / Other days? Contact us! / Autres jours? Contactez-nous! / Otros días? Contacte nosotros!

## PARTIDAS DE TRÓIA:

**14H00** SadoArrábida (loja Lm11) / **14H15** Tróia Design Hotel / **14H30** Aqualuz / **14H45** Soltroia (Aprosol).

## PARTIDAS DE SETÚBAL:

**13H45** - Encontro no posto de turismo do Catamaran / Tourism office Catamaran (Atlantic Ferries)

**DURAÇÃO | LENGTH | DURÉE | DURACIÓN - 4H**  
**PREÇO | PRICE | PRIX | PRECIO**

Adulto | Adult | Adulte | Adulto - **40 €**

Criança | Child | Enfant | Niño (4-12) - **20 €**

